

# 社会福祉法人 恵風会 介護老人保健施設 恵風苑

技能実習生をご紹介します！

2F



モニカさん

3F



サイさん

4F



ジャ・シンさん



タンダ・ソーさん



エさん



シャエ・モーさん

日頃より「介護老人保健施設 恵風苑」に対しまして、ご利用者をはじめ、ご家族、地域の皆様、多くの関係者の方々に、温かいご支援とご協力を頂き、厚く御礼申し上げます。

令和元年九月十六日に新築移転して以来、無事に四年が経過いたしました。こうして四周年を迎えられましたのは、ひとえに皆様のお陰と深く感謝しております。

九月に入ってから、残暑の厳しさは続いておりますが、秋の香りが徐々に感じられるようになってきました。当苑においても、心地よい秋の季節のように、心穏やかに過ごしていただけるように、取り組んでまいります。

令和五年五月八日から、新型コロナウイルス感染症の感染症法上の位置づけが、季節性インフルエンザウイルスと同じ五類感染症に変更されました。

一方で、新型コロナウイルスのパンデミック（世界的な大流行）は続いており、令和五年五月に入ってから、新型コロナウイルス変異株（オミクロン株亜系 X B B）による第九波が、全国的に広がってきており、当施設内におきましても、複数のご利用者の方に感染者が発生し、ご家族の皆様にご心配をおかけしましたことをお詫び申し上げます。

面会につきましては、五月下旬より、今までのオンラインのみでの面会から、感染予防を徹底した上での条件付きではありますが、来苑での面会を受け付けております。

ご利用者の皆さんは、久しぶりの面会をとっても喜ばれており、ご家族からも「生活の場を実際に見ることができた」などの喜びの声を聞いており、とても嬉しく感じております。

第九波はまだ続いており、何かとご不便をおかけいたしますが、職員一同、感染予防を徹底してまいりますので、ご理解の程、よろしくお願ひ申し上げます。

# 恵風苑 通所リハビリテーション



デイケア  
ボーイ



1日の流れだよ♪

- |               |                   |
|---------------|-------------------|
| 09:30～ 来苑     | 14:00～ タオルorボール体操 |
| 10:00～ 入浴     | or自主トレ            |
| or朝の体操        | 14:30～ 座位体操       |
| 10:30～ 作業提供   | 15:00～ おやつTIME    |
| (塗り絵、脳トレ、読書等) | 15:30～ テレビ体操      |
| or自主トレ        | orレクリエーション        |
| 12:10～ 嚥下体操   | 16:10～ 帰りの会       |
| 12:30～ 昼食     | (歌や音読、クイズ等)       |
| 13:00～ 口腔ケア   | 16:30～ デイケア出発     |
| 13:30～ 支援体操   |                   |
| (要支援の方のみ)     |                   |



27 投稿  
964 フォロワー  
1,547 フォロー中

、恵風苑通所リハビリ...  
営業時間 9:30～16:30  
定員 40名 一般浴、福祉浴  
リハビリスタッフ充実(PT,OT,ST)  
相談員、介護士、栄養士、Ns在籍... 様子を動画  
www.keifuukai.or.jp/blank...、他1件

プロフィールを編集

プロフィールをシェア



お昼メニュー 手作りおやつ

新規

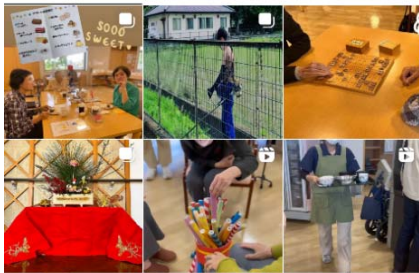

Instagramで行事やレクリエーションを  
更新していますので是非チェックしてみてください

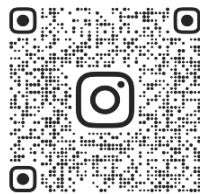

@KEIFUJEN\_TSUUSYORIHABIRI

新規ご利用者さま募集中です!!  
見学・ご相談はこちらの  
電話番号までお問い合わせください。

086-275-5566



社会福祉法人 恵風会

今谷グループ (恵風荘・デイサービス・ケアハウス・NPA-ステーション・支援センター)

〒703-8226 岡山市中区今谷770-1 電話: 086-277-2706

介護老人保健施設 恵風苑 ・ 恵風苑 通所リハビリ

〒703-8208 岡山市中区今在家304-6 電話: 086-275-8008

